RAPID HEUTE

Foto: Red Ring Shots

Donnerstag,
1. August 2024
Anpfiff: 20:30 Uhr
Weststadion

PFLICHTSPIELSTART IN WIEN, WEST, HÜTTELDORF

Q2-UEL:

DIE ENERGIE VON WIEN gibt Fair Play die grüne Karte. WIEN ENERGIE

Allianz
Worldwide Olympic and Paralympic Insurance Partner
Bereit für
Das-wars-wert
Du hast alles gegeben und noch mehr erreicht.
Mit uns bist du vorbereitet für alles was kommt.
#BereitFürsLeben
Änderungen, Irrtümer und Druckfehler vorbehalten. Allianz Elementar Versicherungs-Aktiengesellschaft, Sitz: 1100 Wien, Wiedner Gürtel 9 – 13, Telefon: 05 9009-0, Telefax: 05 9009- 70000. Eingetragen im Firmenbuch des Handelsgerichts Wien unter FN 34004g, www.allianz.at
ALLIANZ.AT

HERZLICH WILLKOMMEN

.... zum ersten Pflichtspiel der Saison 2024/25 in Hütteldorf. Dieses bestreiten wir heute Abend auf internationaler Bühne im Rückspiel der zweiten Qualifikationsrunde zur UEFA Europa League. Zu Gast ist der polnische Vertreter, WISŁA Krakau. Den Grundstein für den Aufstieg in die nächste Quali-Runde haben die Grün-Weißen vor einer Woche in Krakau gelegt. Dank der Treffer von Isak Jansson und Kapitän Matti Seidl konnte sich die Klauß-Elf mit einem 1:2 Auswärtssieg in eine gute Ausgangslage für das heutige Rückspiel bringen. Die Vorfreude auf eine weitere Europacup-Nacht in Wien, West, Hütteldorf steigt und findet ihren ersten Höhepunkt um 20:30 Uhr wenn untern den Flutlichtlichtern des Weststadions der Anpfiff erfolgt!

KLUBINFOS

ADRESSE:
Gerhard-Hanappi-Platz 1, 1140 Wien
Tel.: 01/727 43, Fax: 01/727 43-71,
info@skrapid.com, skrapid.at

facebook.com/skrapid
x.com/skrapid
rapidarchiv.at (offizielles Vereinsarchiv)

FANSHOP ALLIANZ STADION
Gerhard-Hanappi-Platz 1
1140 Wien
MO – SA: 11:00 – 18:00 Uhr
Heute: 11:00 bis 23:00 Uhr

FANSHOP STADION CENTER
Olympiaplatz 2, 1020 Wien
MO – FR: 9:00 – 19:00 Uhr
SA: 9:00 – 18:00 Uhr

FANSHOP ST. PÖLTEN
Messestrasse 1
3100 St. Pölten
MO – FR: 9:00 – 17:00 Uhr

Mit der WESTbahn zu Rapid-Heimspielen
Schnell und angenehm zu den Rapid-Heimspielen anreisen? Die WESTbahn macht es möglich! Für die Saison 2024/25 bietet unser Teampartner WESTbahn unter dem Titel „WESTfan Ticket“ ermäßigte Tarife zur An- und Abreise zu den Heimspielen unserer Mannschaft in Hütteldorf an. Zur Abreise wird regelmäßig ein Sonderzug eingeschoben – alle Informationen zum WESTfan Ticket gibt es unter: **westbahn.at/skrapid**

IMPRESSUM
Eigentümer, Herausgeber und Verleger: SK Rapid, Gerhard-Hanappi-Platz 1, 1140 Wien
Redaktion: Mario Roemer (Ltg.), Lukas Marek, Peter Klinglmüller, Gerald Pichler, Fabian Lenz, Simone Bintinger, Simon Höggerl
Gestaltung & Produktion: Michael Sobieszek, Max Haumer

Franz Hasil wird 80 Jahre jung

Legende und ehemaliger Weltstar feiert besonderen Geburtstag

Text: Peter Klinglmüller
Fotos: GEPA | Fotoarchiv Perszem | SK Rapid

Am 28. Juli feiert einer der ganz Großen des österreichischen Fußballs einen besonderen Geburtstag. Franz Hasil wird 80 Jahre jung, der geniale Mittelfeldspieler, der in den Niederlanden zum besten Legionär des 20. Jahrhunderts gewählt wurde, spielte von 1962 bis 1968 für den SK Rapid, wurde in dieser Zeit dreimal Meister und einmal Cupsieger. In 131 Pflichtspielen erzielte 23 Treffer!

Für eine Saison wechselte Hasil zum FC Schalke 04, ehe er von 1969 bis 1973 bei Feyenoord Rotterdam für Furore sorgte und gleich in seiner ersten Saison den Europapokal der Landesmeister und den Supercup gewinnen konnte und ein Jahr später die niederländische Meisterschaft. Sein Trainer war mit Ernst Happel übrigens eine weitere Rapid-Legende!

Rapid gratuliert Franz Hasil im Vorfeld des heutigen Europacupheimspiels gegen WISŁA Krakau (Ankick 20:30 Uhr) noch offiziell im Allianz Stadion! ■

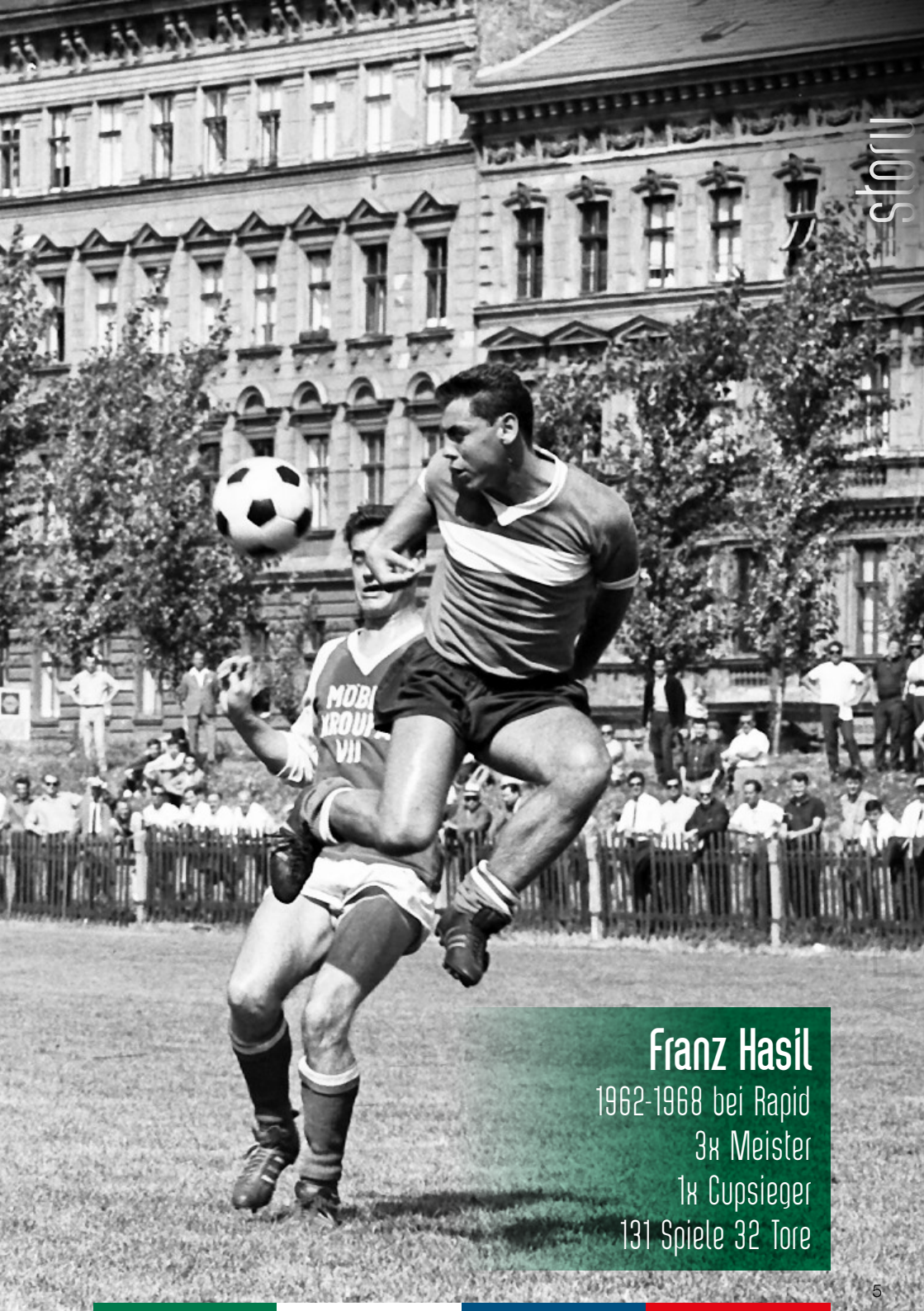

Franz Hasil

1962-1968 bei Rapid
3x Meister
1x Cupsieger
131 Spiele 32 Tore

Moderne Graffiti-Kunst im Allianz Stadion

Unser Garagenzugang erstrahlt dank „Concrete“ in neuem Glanz.

Text: Simone Bintinger
Fotos: SK Rapid | Widner

Im Rahmen unseres 125. Geburtstags haben sich einige Bereiche im Allianz Stadion einem modernen Re-Branding unterzogen. So wurde auch der Zugang, der die SK Rapid Garage mit dem Stadion verbindet, auf einzigartige Art und Weise veredelt. Gemeinsam mit dem Unternehmen „Concrete“ wurde ein kreatives und durchdachtes Konzept entwickelt, um die weißen Wände zum Leben zu erwecken. „Bereits beim Betreten des Stadions sollen alle Besucherinnen und Besucher, aber auch die Mitarbeiterinnen und Mitarbeiter sowie unsere Spielerinnen und Spieler den Rapid-Geist spüren und erleben. Wir wollten unsere Wurzeln ehren und auf einen Blick zeigen, wofür wir stehen. Es freut mich daher sehr, dass die Umsetzung so gut gelungen ist und bedanke mich bei Concrete für die reibungslose Zusammenarbeit“, sagt Geschäftsführer Wirtschaft der SK Rapid GmbH, Marcus Knipping, zum Projekt.

Bei der detaillierten Konzepterstellung standen die Eckpunkte Geschichte, Erfolge und Emotionen im Vordergrund. „Wir haben uns intensiv mit der Frage auseinandergesetzt, wie wir den Traditionsklub SK Rapid kreativ und modern inszenieren können. Wir haben rasch alte Fotos digitalisiert, ikonische Objekte in 3D nachgebaut und diese mit zeitgenössischen Schriften und digitalen Elementen kombiniert. Durch das begehbare Raumkonzept ist schlussendlich ein einzigartiges Graffiti auf 300m2 Wandfläche entstanden, welches mit grüner LED-Beleuchtung veredelt wurde“, erklärt Paul Hoffman von Concrete abschließend. ■

TRIKOT HOME & AWAY

RAPID

RAPIDSHOP.AT

Rapid-Tag im Wurstelprater 2024

Am 5. August wird der Wiener Wurstelprater wieder grün-weiß gefärbt:

Text: Lukas Marek

Wie auch in den vergangenen beiden Jahren laden wir auch im Sommer 2024 wieder, gemeinsam mit dem Wiener Praterverband, alle jungen Rapid-Fans und speziell unsere Greenies ein, bei unserem Rapid-Tag im Wiener Wurstelprater mit dabei zu sein. Am Montag, 5. August soll dabei der größte Freizeitpark Österreichs grün-weiß gefärbt sein.

Was erwartet euch?

Am Calafatiplatz, wo sich auch das Blumenrad befindet, werden wir unsere „Base“ aufschlagen. Hier werden nicht nur eine Fußball-Dartsanlage sowie eine Torschusswand vor Ort sein, sondern auch ein Info-Point, wo sich unsere Greenie-Mitglieder Gutscheine für ermäßigte Fahrten bei diversen Betrieben im Wurstelprater abholen und gleichzeitig anhand eines Sammelpasses, der bestmöglich durch das Erleben der diversen Prater-Attraktionen vervollständigt wird, coole Preise gewinnen können. Viel Spaß und gute Laune sollen also am 5. August ab 14:00 Uhr im Mittelpunkt stehen. Neben den zahlreichen Möglichkeiten, die der Wurstelprater für Kinder bietet, wird es darüber hinaus auch zusätzlich um 15:00 Uhr sowie 17:00 Uhr jeweils eine Autogrammstunde mit einem Spieler des SK Rapid geben!

Wir würden uns also sehr freuen, wenn zahlreiche Rapid-Greenies an diesem Nachmittag im Wurstelprater mit dabei sind! ■

Mit dem grün-weißen Sammelpass könnt ihr wieder bei den verschiedenen Betrieben im Wurstelprater sparen!

Rapid-Tag im Wiener Wurstelprater
Montag, 5. August 2024
14:00 - 18:00 Uhr

RAPID
MITGLIED DES SK RAPID
WIEN ENERGIE
JETZT MITGLIED WERDEN!
SKRAPID.AT/MITGLIED

SK RAPID KADER

tor

Paul Gartler

Größe	186 cm
Nation	AUT
Geboren am	10.03.1997
Pflichtspiele	46
Vorher	SV Kapfenberg

Niklas Hedl

Größe	189 cm
Nation	AUT
Geboren am	17.03.2001
Pflichtspiele	97
Vorher	Rapid II

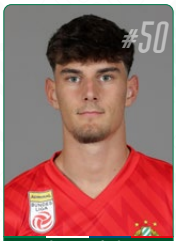

Laurenz Orgler

Größe	187 cm
Nation	AUT
Geboren am	13.10.2004
Pflichtspiele	-
Vorher	Rapid II

abwehr

Benjamin Böckle

Größe	185 cm
Nation	AUT
Geboren am	17.06.2002
Pflichtspiele	1
Vorher	Fortuna Düsseldorf

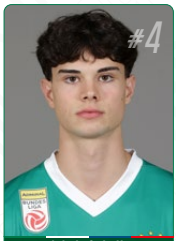

Jakob Schöller

Größe	190 cm
Nation	AUT
Geboren am	09.12.2005
Pflichtspiele	-
Vorher	Admira Wacker

Serge-Philippe Raux Yao

Größe	197 cm
Nation	FRA
Geboren am	30.05.1999
Pflichtspiele	2
Vorher	Rodez AF

Maximilian Hofmann

Größe	183 cm
Nation	AUT
Geboren am	07.08.1993
Pflichtspiele / Tore	259 / 10
Vorher	Rapid II

Jonas Auer

Größe	182 cm
Nation	AUT
Geboren am	05.08.2000
Pflichtspiele / Tore	107 / 2
Vorher	Mlada Boleslav

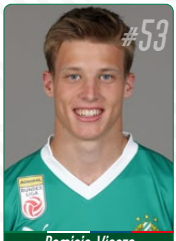

Dominic Vincze

Größe	188 cm
Nation	AUT
Geboren am	01.03.2004
Pflichtspiele	2
Vorher	Rapid II

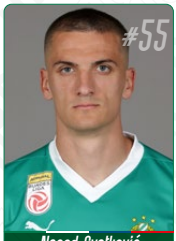

Nenad Cvetković

Größe	195 cm
Nation	SRB
Geboren am	06.01.1996
Pflichtspiele	11
Vorher	FC Ashdod

mittelfeld

Bendegúz Bolla

Größe	179 cm
Nation	HUN
Geboren am	22.11.1999
Pflichtspiele	2
Vorher	Wolverhampton

Roman Kerschbaum

Größe	180 cm
Nation	AUT
Geboren am	19.01.1994
Pflichtspiele / Tore	73 / 5
Vorher	Admira Wacker

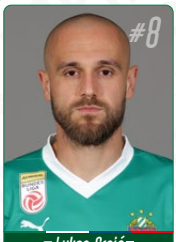

Lukas Grgić

Größe	183 cm
Nation	AUT
Geboren am	17.08.1995
Pflichtspiele / Tore	28 / 2
Vorher	Hajduk Split

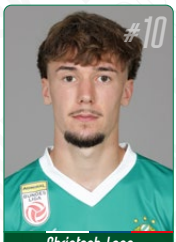

Christoph Lang

Größe	183 cm
Nation	AUT
Geboren am	06.01.1996
Pflichtspiele / Tore	17 / 3
Vorher	SK Sturm

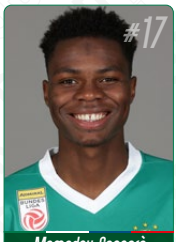

Mamadou Sangaré

Größe	178 cm
Nation	MLI
Geboren am	26.06.2002
Pflichtspiele	2
Vorher	RB Salzburg

Stand: 01.08.2024
Hinweis: Pflichtspiele/Tore bezieht sich nur auf den SK Rapid.
Fotos: GEPA-Pictures.com

COME ON YOU BOYS IN GREEN!

Matthias Seidl

Größe	175 cm
Nation	AUT
Geboren am	24.01.2001
Pflichtspiele / Tore	44 / 11
Vorher	BW Linz

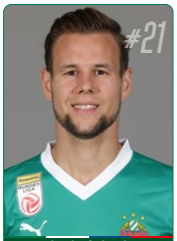

Louis Schaub

Größe	177 cm
Nation	AUT
Geboren am	29.12.1994
Pflichtspiele / Tore	204 / 45
Vorher	Hannover 96

Isak Jansson

Größe	175 cm
Nation	SWE
Geboren am	31.01.2002
Pflichtspiele / Tore	13 / 2
Vorher	FC Cartagena

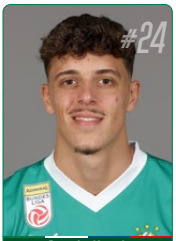

Dennis Kaygin

Größe	186 cm
Nation	GER
Geboren am	02.04.2004
Pflichtspiele / Tore	6 / 1
Vorher	1.FSV Mainz 05

Moritz Oswald

Größe	171 cm
Nation	AUT
Geboren am	05.01.2002
Pflichtspiele	65
Vorher	Rapid II

angriff

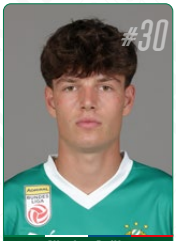

Nicolas Bajlicz

Größe	173 cm
Nation	AUT
Geboren am	08.07.2004
Pflichtspiele	-
Vorher	Rapid II

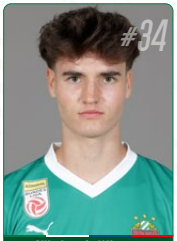

Nikolas Sattlberger

Größe	189 cm
Nation	AUT
Geboren am	18.01.2004
Pflichtspiele / Tore	44
Vorher	Rapid II

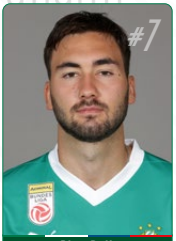

Dion Beljo

Größe	195 cm
Nation	CRO
Geboren am	01.03.2002
Pflichtspiele / Tore	2 / 1
Vorher	FC Augsburg

Guido Burgstaller

Größe	189 cm
Nation	AUT
Geboren am	29.04.1989
Pflichtspiele / Tore	180 / 62
Vorher	St. Pauli

Thierry Gale

Größe	168 cm
Nation	BRB
Geboren am	01.05.2002
Pflichtspiele / Tore	7 / 1
Vorher	Dila Gori

Noah Bischof

Größe	188 cm
Nation	AUT
Geboren am	07.12.2002
Pflichtspiele	2
Vorher	First Vienna FC

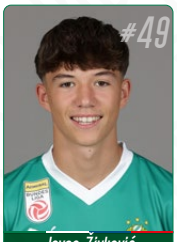

Jovan Živković

Größe	175 cm
Nation	AUT
Geboren am	23.05.2006
Pflichtspiele	9
Vorher	Rapid II

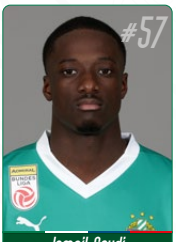

Ismail Seydi

Größe	173 cm
Nation	FRA
Geboren am	15.07.2001
Pflichtspiele	6
Vorher	Rapid II

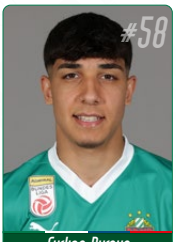

Furkan Dursun

Größe	181 cm
Nation	AUT
Geboren am	14.03.2005
Pflichtspiele	8
Vorher	Rapid II

Robert Klaup

Geboren am 1.12.1984 in Eberswalde

Vereine als Trainer
1. FC Nürnberg, SK Rapid

Mannschaftskapitän
Ersatzkapitän

SK RAPID 2024/25

Foto: Red Ring Shots

Nimmt Rapid die erste Hürde?

Nach dem Auswärtssieg in Krakau hat Rapid gute Chancen im Heimspiel gegen Wisla den Aufstieg in die 3. Qualifikationsrunde zur Europa League zu fixieren.

Text: Gerald Pichler
Foto: GEPA

Zwei Mal in Folge haben die Grün-Weißen in den letzten beiden Saisonen die Teilnahme an einer europäischen Gruppenphase verpasst. Jeweils kam im letzten Spiel - im Play-off zur Europa Conference League - das Aus. Während 2022 das Aus gegen den FC Vaduz einer Blamage gleichkam, war das Scheitern im Vorjahr gegen den späteren Finalisten Fiorentina durchaus ehrenvoll. Nach einem 1:0-Heimsieg sorgte im Rückspiel in Florenz ein umstrittener Elfmeter für das Ausscheiden.

In der laufenden Saison ist man vom Play-Off noch etwas entfernt. Zumindest zwei von insgesamt drei Gegnern müssen bezwungen werden, um wenigstens die neu geschaffene Ligaphase der Conference League zu erreichen. Aktuell ist Rapid noch in der eine Stufe höher angesiedelten Europa League vertreten. Gegen den polnischen Cupsieger Wisla Krakow gab es einen 2:1-Auswärtssieg – bleibt man heute Abend in Hütteldorf ungeschlagen, steigt man fix in die 3. Quali-Runde auf.

Erst zum dritten Mal gegen einen Klub aus Polen

Obwohl Rapid bereits über 300 Spiele im Europacup absolviert hat, ist es erst das dritte K.o.-Duell gegen einen polnischen Klub, die sechste Partie insgesamt. 1982/83 scheiterten die Grün-Weißen im Achtelfinale des Europacups der Meister an Widzew Lodz. Im Heimspiel war Rapid drückend überlegen, kam aber letztlich nach 0:1-Rückstand nur zu einem knappen 2:1-Heimsieg.

Im Rückspiel wurden die Wiener eiskalt erwischt und lagen nach einer halben Stunde bereits mit 0:3 zurück.

Dennoch gelang durch ein Elfmetertor von Antonin Panenka und durch einen Treffer von Leo Lainer der Anschluss zum 2:3, der für den Aufstieg aufgrund der Auswärtstorregel gereicht hätte. Aber die Polen schlugen erneut zu und setzten sich letztlich mit 5:3 durch.

Bis zum nächsten Duell Rapids mit einem polnischen Vertreter sollten 40 Jahre vergehen. Am 21. Juli 2022 kamen die Hütteldorfer in der 2. Qualifikationsrunde zur Champions League im Allianz Stadion gegen Lechia Gdansk über ein torloses Remis nicht hinaus. Im Rückspiel in Danzig setzte sich dann letztlich doch die Klasse durch. Nach 18 Minuten stand es durch Tore von Nicolas Kühn und einem Elfmeter von Marco Grüll bereits 2:0. Dabei blieb es lange, ehe es im Finish noch einmal eng wurde, aber der 2:1-Sieg reichte zum Aufstieg.

Für Wisla Krakau ist die Teilnahme an der Europa League Qualifikation ein Comeback nach über 12-jähriger Europacup-Pause. 2012 hatte Wisla die Gruppenphase der Europa League überstanden und scheiterte erst in der K.o.-Phase aufgrund der Auswärtstorregel an Standard Lüttich (1:1, 0:0).

In der Zwischenzeit stieg der 13-fache polnische Meister (zuletzt 2011) aber sogar in die 2. Liga ab und belegte dort in der Saison 2023/24 nur den 10. Platz. Der Sieg im polnischen Pokal zeigt, dass die Mannschaft aber wohl besser ist, als es den Anschein hat. Das bestätigte sich auch im ersten Duell mit Rapid, in dem die Polen einige Teilerfolge erzielen konnten und trotz 0:2-Rückstand nach dem Ausschluss von Bendeguz Bolla Chancen auf ein Remis hatten. ■

BILANZ RAPIDS GEGEN POLNISCHE KLUBS IM EUROPACUP:

Gesamtbilanz:
5 Spiele / 3 S / 1 U / 1 N – Tore: 9:8

Heimbilanz:
2 Spiele / 1 S / 1 U / 0 N – Tore: 2:1

1982/83: Europacup der Meister, Achtelfinale - ausgeschieden

20.10.1982: Rapid – Widzew Lodz 2:1
Tore: Keglevits (57.), Kienast (71.); Tlokinski (48.)

03.11.1982: Widzew Lodz – Rapid 5:3
Tore: Wozniak (15., 25.), Rozborski (29.), Surlit (65.), Wraga (75.); Panenka (32., Elfer), Lainer (52.), Grebosz (83., Eigentor)

2022/23: Europa Conference League, Qualifikation, 2. Runde - Aufstieg

21.07.2022: Rapid – Lechia Gdansk 0:0

28.07.2022: Lechia Gdansk – Rapid 1:2
Tore: Zwolinski (82.); Kühn (16.), Grüll (18., Elfer)

2024/25: Europa League, Qualifikation, 2. Runde:

25.07.2024: Wisla Krakow – Rapid 1:2
Tore: Hofmann (79., Eigentor); Jansson (36.), Seidl (53.)

Die meisten Spiele für Rapid im Europacup:

74 Spiele: **Steffen Hofmann**
58 Spiele: **Mario Sonnleitner**
50 Spiele: **Peter Schöttel**
46 Spiele: **Reinhard Kienast**
45 Spiele: **Hans Krankl**
44 Spiele: **Rudi Flögel**, **Maximilian Hofmann**
43 Spiele: **Heribert Weber**
42 Spiele: **Michael Konsel**
41 Spiele: **Srdjan Grahovac**
40 Spiele: **Walter Glechner**, **Markus Katzer**
…
30 Spiele: u.a. **Louis Schaub**
27 Spiele: u.a. **Guido Burgstaller**

Die meisten Tore für Rapid im Europacup:

25 Tore: Steffen Hofmann
18 Tore: Hans Krankl
16 Tore: Louis Schaub
13 Tore: Nikica Jelavic
12 Tore: Rudi Flögel, Antonin Panenka
11 Tore: Zlatko Kranjcar, Rene Wagner
9 Tore: Christian Keglevits, Marco Grüll
8 Tore: Jörn Bjerregaard, Terrence Boyd, Christoph Knasmüllner
7 Tore: Robert Dienst, Peter Pacult, Christian Stumpf
6 Tore: Walter Seitl, Reinhard Kienast, Gerald Willfurth, Carsten Jancker, Ercan Kara
…
3 Tore: u.a. **Maximilian Hofmann, Guido Burgstaller**

„Für mich geht es nur um Rapid und dass wir als Verein maximal erfolgreich sind."

Im heutigen Spieltagstalk: Niklas Hedl

Text: Mario Roemer
Foto: Red Ring Shots

Ein ereignisreicher Sommer liegt bereits hinter dir aber auch noch vor dir. Blicken wir zurück auf die Europameisterschaft in Deutschland. Ein Erfahrungswert, welchen du wohl nie missen möchtest, oder?

Absolut! Allein die Tatsache, dass man bei so einem Großevent für Österreich mit dabei sein konnte, war schon eine unglaubliche Sache, speziell für mich. Die Euphorie, die wir in Österreich ausgelöst haben, war bis nach Deutschland spürbar. Umso größer war die Enttäuschung nach dem Ausscheiden. Am Ende überwiegen dennoch die positiven Erlebnisse und Erfahrungen.

Die Sommerpause war daher eine etwas Kürzere für dich. Wie geht es dir und wie frisch bist du?

Das stimmt, aber für mich war sie trotzdem ausreichend. Nach der ersten Urlaubswoche hatte ich schon wieder das Kribbeln im Bauch, endlich wieder im Tor stehen zu können. Für die psychische Komponente war es sehr gut, ein paar Tage abschalten zu können. Jetzt strotze ich wieder voller Energie und freue mich auf die bevorstehenden Aufgaben.

Die Pflichtspielsaison startete mit zwei Siegen. Zwei Erfolgserlebnisse, die gerade nach dem Umbruch im Sommer der Mannschaft wohl sehr gutgetan haben.

Auf alle Fälle. Wir haben viele neue Spieler und somit braucht es auch etwas Zeit bis alle Mechanismen greifen. Das Ganze funktioniert schneller, wenn man sportlich erfolgreich ist. Alle drei Tage warten jetzt wichtige Spiele auf uns, es geht also gleich Schlag auf Schlag.

Das nächste wichtige Spiel steht heute Abend gegen Wisla Krakau an. Nach dem 1:2 Auswärtssieg vor einer Woche – wie schätzt du unsere Chancen heute Abend ein?

Wir haben uns in eine gute Ausgangslage gebracht und wollen das heute über die Ziellinie bringen. Das ist ganz klar unser Anspruch. Dennoch muss das Spiel erst gespielt werden und wir wissen nach letzter Woche auf was wir aufpassen müssen. Aber klar ist: Wir wollen unserer Favoritenrolle gerecht werden und das erste Heimpflichtspiel in dieser Saison gewinnen.

Ein großer Vorteil ist heute Abend sicherlich die Unterstützung unserer Rapid-Fans.

Das steht außer Frage. Jeder Rapid-Fan weiß, wie besonders Europacupnächte in Hütteldorf sein können. Dafür müssen wir am Platz unseren Teil dazu beitragen und die Zuschauer:innen mitreißen. Die Stimmung heute Abend wird sicher einem Hexenkessel gleichen, zumal auch viele polnische Fans im Stadion sein werden. Auf den Support von jedem einzelnen Rapidler und jeder einzelnen Rapidlerinnen können wir uns heute definitiv verlassen.

Zum Abschluss: Wie sehen deine persönlichen Ziele aus?

Ich bin ein Spieler, der ungern in die Zukunft vorausblickt. Wir stehen jetzt am Anfang einer neuen Saison und haben alles selbst in eigener Hand. Für mich geht es nur um Rapid und dass wir als Verein maximal erfolgreich sind. Das bedeutet, dass ich jedes Spiel, Woche für Woche gewinnen möchte. Darauf liegen meine ganze Konzentration und der Fokus. Die Vorfreude auf heute Abend könnte nicht größer sein. ■

Zweitligaträume auf dem Weg zurück nach Europa

Pokalsieger Wisla Krakau strebt nach nationalem und internationalem Erfolg und das als polnischer Zweitligist.

Text: Fabian Lenz
Fotos: GEPA | SK Rapid Widner

Es ist ein klingender Name im europäischen Fußball, der jedoch in den vergangenen Jahren drastisch an Glanz verlor. Zwischen 1999 und 2011 noch mit acht Meistertitel und drei Pokalsiegen sowie regelmäßiger Teilnahmen am internationalen Geschäft als Aushängeschild des polnischen Vereinsfußballs in Erscheinung getreten, ist Wisla Krakau mittlerweile am Boden der Realität angelangt. Auf die Renaissance einer Spitzenmannschaft nach der Jahrtausendwende folgte ab der Saison 2011/12 in der Ekstraklasa ein kontinuierlicher Rücklauf guter Ergebnisse. Der polnische Traditionsverein, der vollständig auf den Namen Wisła Kraków Spółka Akcyjna hört, musste vor drei Jahren dann den bitteren Gang in die zweite Liga antreten. Als Tabellensiebzehnter fehlten damals vier Zähler auf das rettende Ufer. Teams wie Lech Posen, Legia Warschau oder Raków Częstochowa hatten zu diesem Zeitpunkt längst die Vorherrschaft in der polnischen Liga übernommen.

Ein Titel ohne Aufstieg

Wisla Krakau ist auf den zweiten Blick aber kein normaler Zweitligist. Das Team von Trainer Kazimierz Moskal qualifizierte sich als polnischer Cupsieger für den Europacup und das mehr als überraschend. In der zweiten Liga belegte Wisla zuletzt die Ränge vier und zehn.

Kapitän Matthias Seidl sorgte im Hinspiel in Krakau für das wichtige 2:0.

JETZT SHOPPEN AUF
11TEAMSPORTS.COM

11TEAMSPORTS

KLUB-INFOS:

Vereinsname:	Wisła Kraków Spółka Akcyjna
Sitz:	Kraków
Tel:	+48 12 6307600
Fax:	+48 12 6307691
Homepage:	wisla.krakow.pl
Vereinsfarbe:	rot-weiß-blau
Gründung:	01.09.1906
Trainer:	Kazimierz Moskal
Co-Trainer:	Kazimierz Kmiecik
Co-Trainer:	Michal Siwierski
Co-Trainer:	Mariusz Jop
Co-Trainer:	Marcin Pogorzala
Tormanntrainer:	Lukasz Zaluska
Chefanalytiker:	Dominik Dydula
Sportdirektor:	Vullnet Basha
Präsident:	Jaroslaw Krolewski

WISŁA KRAKÓW KADER

tor		
1	Kamil Broda	POL
28	Patryk Letkiewicz	POL
31	Anton Chichkan	BLR
abwehr		
4	Rafał Mikulec	POL
5	Joseph Colley	SWE
6	Alan Uryga	POL
25	Bartosz Jaroch	POL
26	Igor Łasicki	SWE
30	Giannis Kiakos	GRE
52	Jakub Krzyzanowski	POL
54	Kuba Wisniewski	POL
75	Kacper Skrobanski	POL
mittelfeld		
7	Igor Sapała	POL
8	Marc Carbo	ESP
11	Mateusz Młynski	POL
20	Karol Dziedzic	POL
21	Patryk Gogół	POL
41	Kacper Duda	POL
50	Mariusz Kutwa	POL
80	Dawid Olejarka	POL
97	Wiktor Biedrzycki	POL
angriff		
9	Ángel Rodado	ESP
19	Olivier Sukiennicki	POL
22	Piotr Starzynski	POL
77	Ángel Baena	ESP
99	Łukasz Zwolinski	ESP

Zwölf Punkte fehlten auf einen Aufstiegsplatz – eine Menge. Eine Rückkehr in die Ekstraklasa scheint alles andere als leicht. Die Ambitionen sind da, denn gerade von den Rängen gibt es trotz Abstieg weiterhin große Unterstützung. Über 33.000 Plätze fasst das Henryk-Reyman-Stadion und wer dachte, mit dem sportlichen Rückschritt würde es fantechnisch zu einem großen Verlust kommen, der irrte.

Beim Hinspiel am vergangenen Donnerstag duellierte sich Wisla Krakau mit unserer Mannschaft vor ausverkauftem Haus. Mit einem Schnitt von 16.613 verbuchte der polnische Traditionsverein laut Angaben von Transfermarkt.at sogar den höchsten Zuschauerschnitt in den letzten 25 Jahren im Vorjahr in der zweithöchsten nationalen Spielklasse.

Spanischer Einfluss

Ein Blick auf den Kader verrät, dass auch heute wieder der eine oder andere Spanier neben vorrangig Polen auflaufen wird. Unter Ex-Trainer Albert Rudé fanden vermehrt Kicker von der iberischen Halbinsel den Weg nach Krakau. Ángel Rodado, Jesús Alfaro, Ángel Baena und Marc Carbó jubelten allesamt über den Pokalsieg und die damit einhergehende Chance auf das internationale Geschäft. Während die vier nach wie vor ihre Fußballschuhe unter Neo-Trainer Kazimierz Moskal, mit dem der heutige Gegner schon Titel gefeiert und Europacup gespielt hatte, für Wisla Krakau schnüren, verließen gleich fünf spanische Landsmänner im Sommer den Verein. Besonders aufzupassen, gilt es für die grün-weiße Hintermannschaft auf Ángel Rodado, den Star der Polen. Im Hinspiel zwar ohne Treffer geblieben, netzte der Spanier in der 1. Runde gegen KF Llapi in beiden Partien. ■

DAS LEITBILD DES SK RAPID

- **DER SPORTKLUB RAPID IST EINE GEMEINSCHAFT.**
  Unser legendärer Zusammenhalt wurzelt in der Solidarität unter den Familien, Nachbarn und Arbeitern auf der Schmelz. Seither eint uns das grün und weiße Band. Es hat uns zum größten und erfolgreichsten Fußballverein Wiens und Österreichs gemacht. Um diese Verbundenheit zu bewahren, begegnen wir uns als Rapidler gleichwürdig, ehrlich und vertrauensvoll.

- **DER SK RAPID STEHT FÜR WERTE AUS TRADITION.**
  Unser Name ist und bleibt „Sportklub Rapid“. Unsere Farben sind und bleiben grün und weiß. Unser Wappen ist unveränderlich. Seit jeher erkämpfen wir uns mit vollem Einsatz den Erfolg und geben nie auf. Die Rapid-Viertelstunde ist Ausdruck unseres immerwährenden Siegeswillens. Wir treten mutig und selbstbewusst auf. Als Team sind wir angriffslustig, dynamisch und wählen stets den direkten Weg zum Ziel. Unsere Gegner behandeln wir hart, aber fair und mit Respekt. In guten wie in schlechten Zeiten leben wir unsere Leidenschaft und sind stolz, uneigennützig zum Ruhm Rapids beizutragen.

- **DIE HEIMAT DES SK RAPID IST HÜTTELDORF.**
  Hier sind wir groß geworden. Hier schlägt das Herz unserer Vereinskultur. Wien ist unsere Stadt. Sie prägt uns und wir repräsentieren sie. Darüber hinaus sind wir in ganz Österreich zu Hause, der bedeutendste Fußballverein des Landes, und über seine Grenzen hinaus eine namhafte Größe.

- **DER SK RAPID IST OFFEN.**
  Menschliche Vielfalt war und ist der Motor unseres Erfolgs. Deshalb und aufgrund unserer sozialen Verantwortung für eine offene Gesellschaft, kann jeder Mensch, der das Wohl Rapids in den Vordergrund seines Denken und Handelns stellt, Rapidler sein. Egal welchen Geschlechts, egal welcher Herkunft oder Schicht, und unabhängig von seiner Lebensweise. Unsere Ursprünge in der Arbeiterbewegung verpflichten uns, insbesondere sozial Benachteiligte zu unterstützen.

- **DER SK RAPID IST ÖSTERREICHISCHER REKORDMEISTER.**
  Erfolg ist uns Erbe und Gebot zugleich. Daher ist es unser Anspruch, immer ganz oben zu stehen. Egal in welchem Bewerb und wo in der Welt wir antreten: Wir wollen gewinnen. Um diesen Auftrag zu erfüllen, wirtschaften wir solide, innovativ und weitsichtig. Dabei ist unsere Eigenständigkeit höchstes Gut. Durch sie bleiben wir unseren Werten treu, und können sie an die nachkommenden Rapidler weitergeben. Damit ist gewährleistet, dass unser gemeinsamer Wille zu kämpfen und zu siegen, der Rapidgeist, für immer weiterlebt.

RAPIDSHOP.AT

IN UNSEREN FANSHOPS
UND UNTER RAPIDSHOP.AT

WIEN ENERGIE
Offizieller Hauptsponsor

VEREIN HÖREN

der offizielle Podcast
des SK RAPID

DIE ENERGIE VON WIEN

spielt ihre Vorteile immer aus.

Jetzt abräumen in der Wien Energie Vorteilswelt!

Guido Burgstaller
SK Rapid Angriff

Einmal registrieren, immer profitieren! Für unsere Kund*innen gibt es exklusive Rabatte, Gutscheine und Tickets in der Vorteilswelt zu gewinnen. Jetzt abstauben unter: **wienenergie.at/vorteilswelt**

WIEN ENERGIE

Wien Energie, ein Unternehmen der Wiener Stadtwerke-Gruppe.